



# MESTO NITRA

## Materiál na rokovanie Mestského zastupiteľstva v Nitre

<b>Predkladateľ:</b>	Správa zariadení sociálnych služieb, Baničova 12, Nitra zastúpená Ing. Annou Maťovou, poverenou výkonom funkcie riaditeľa príspevkovej organizácie Správa zariadení sociálnych služieb
<b>Číslo materiálu:</b>	<b>850/2016-1</b>
<b>Názov materiálu:</b>	Návrh Dodatku č.2 k Organizačnému poriadku príspevkovej organizácie Správa zariadení sociálnych služieb
<b>Spracovateľ:</b>	Ing. Anna Maťová, poverená výkonom funkcie riaditeľa príspevkovej organizácie Správa zariadení sociálnych služieb
<b>Napísal:</b>	Ing. Anna Maťová, poverená výkonom funkcie riaditeľa príspevkovej organizácie Správa zariadení sociálnych služieb
<b>Prizvať:</b>	-
<b>Dátum rokovania MZ</b>	16.02.2017
<b>Dátum vyhotovenia:</b>	06.02.2017

<b>Návrh na uznesenie:</b>	„na osobitnej strane“
----------------------------	-----------------------

<b>Podpis predkladateľa:</b>	<b>Ing. Anna Maťová, v.r.</b>
------------------------------	-------------------------------

## **Návrh na uznesenie**

Mestské zastupiteľstvo v Nitre

### **p r e r o k o v a l o**

návrh Dodatku č.2. k Organizačnému poriadku príspevkovej organizácie Správa zariadení sociálnych služieb

### **s c h v a ľ u j e**

Návrh Dodatku č. 2 k Organizačnému poriadku príspevkovej organizácie Správa zariadení sociálnych služieb podľa predloženého návrhu

## **Návrh Dodatku č.2 k Organizačnému poriadku príspevkovej organizácie Správa zariadení sociálnych služieb**

Na zasadnutí Mestského zastupiteľstva v Nitre dňa 15.12.2016 bolo prijaté uznesenie č. 383/2016-MZ, ktorým uložilo riaditeľke príspevkovej organizácii SZSS, Baničova 12, Nitra dopracovať Návrh Dodatku č.2 k Organizačnému poriadku príspevkovej organizácie Správa zariadení sociálnych služieb.

# Návrh organizačnej štruktúry Správy zariadení sociálnych služieb

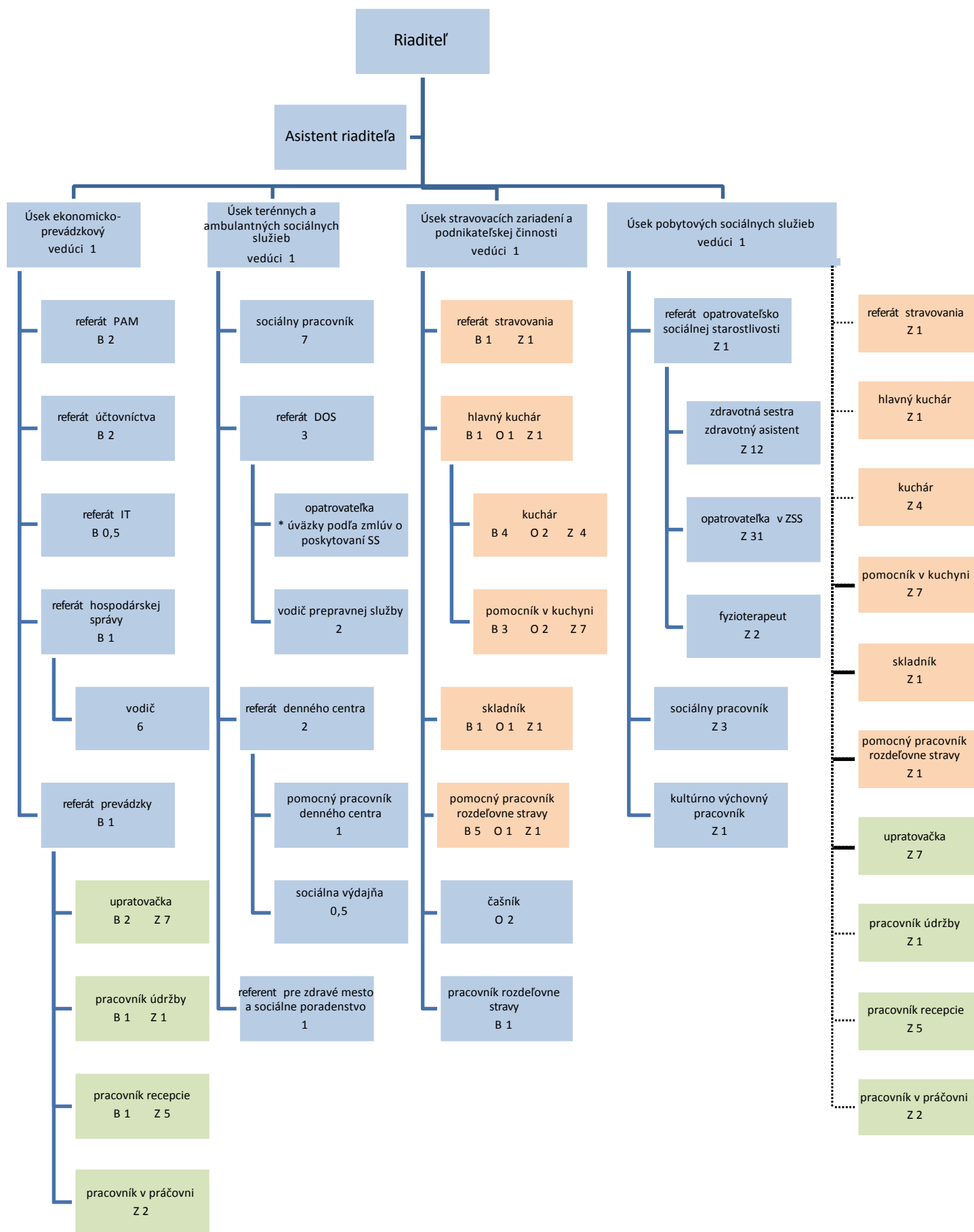

Legenda: Veľké písmeno značí miesto výkonu pracovnej činnosti (B – Baničova 12, O – Olympia, Tr. A. Hlinku 57, Z – Zariadenie pre seniorov Zobor, Janského 7)  
 Číselné označenie – počet zamestnancov  
 Plná čiara a políčko rovnakej farby označuje líniu priameho riadenia  
 Prerušovaná čiara – označuje participáciu operatívneho riadenia

## **Dôvodová správa**

Návrh organizačnej štruktúry Správy zariadení sociálnych služieb vychádza z úsekového členenia, kde jednotlivé úseky realizujú výkon pridelených odborných kompetencií v rámci úseku a celej organizácie.

Bola zohľadnená zásada racionality a efektívneho výkonu riadiacej činnosti formou priameho riadenia cez príslušný odborný útvar s participáciou operatívneho riadenia príslušného vedúceho úseku v mieste výkonu pracovnej činnosti.

Predložený návrh vyplýva z potreby komplexného, systémového a legislatívneho riadenia stravovacích zariadení (kuchyne), ktoré spadajú pod úsek vedúceho stravovacích zariadení a podnikateľskej činnosti.

V záujme zabezpečenia plynulého chodu prevádzok so zreteľom na operatívne riešenie každodenných situácií pristupujeme k rozdeleniu sociálnych služieb podľa formy ich poskytovania: úsek zdravotný navrhujeme zmeniť na „Úsek pobytových sociálnych služieb“ a úsek sociálny navrhujeme zmeniť na „Úsek terénnych a ambulantných sociálnych služieb“.

Z dôvodu zvýšeného záujmu klientov v ZpS o aktivity pripravované prostredníctvom projektu Zdravé mesto a poskytovania sociálneho poradenstva na SZSS bolo v navrhovanej organizačnej štruktúre vytvorené nové pracovné miesto, a to referent pre Zdravé mesto a sociálne poradenstvo.

Komisia MZ pre sociálne veci, bytové otázky a zdravotníctvo nesúhlasila s predloženým návrhom a odporučila predložený návrh prepracovať.